WALDHAUS AM HOLLE SAND

Großoldendorf | Uplengen | Ostfriesland

Ferien für die Seele

HeikeTaleaEsch

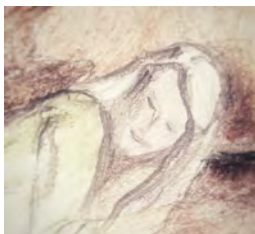

Wald Haus Sand Seele

Liebe Freunde!
Wie viele von Euch wissen, haben wir in Ostfriesland das ehemalige Jagdhaus meines Vaters behalten und gestalten es behutsam zu einem Rückzugsort um. Jetzt ist es soweit, dass wir das Haus auch für Freunde öffnen möchten.
Noch ist nicht alles fertig - aber ist so weit, dass es sich als Refugium zum Seele baumeln lassen, zum Umherstreifen, zum Bücher lesen oder Bücher schreiben, zum singen, tanzen, lieben und leben – und zum gar nichts tun – eignet.

Deshalb laden wir Dich/Euch hiermit herzlich ein. Wir freuen uns auf Gäste im Haus am Holle Sand!










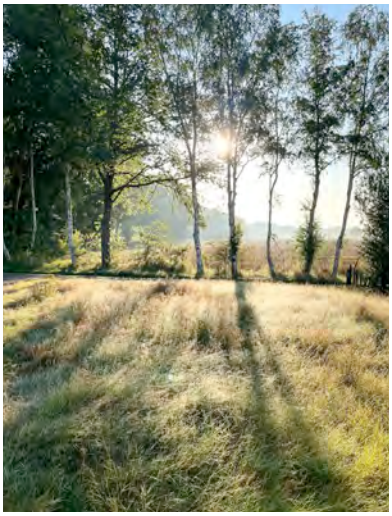
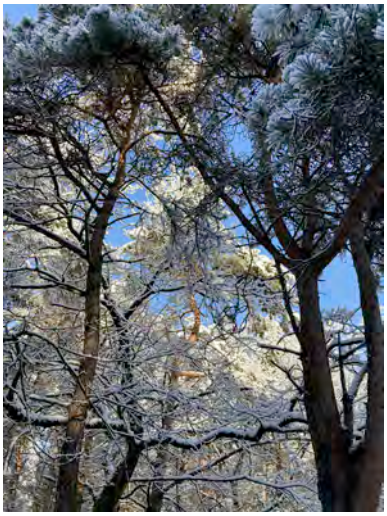








HAUS AM HOLLE SAND

Räume: Birkenzimmer 1 Einzelbett | Blumenzimmer Doppelbett | Wohnzimmer 2 weitere Schlafplätze auf Matratzen | Küche | Bad | Wiesenfläche | Zelten möglich
Ort: Großoldendorf, Hollsand-Siedlung | Es gibt Nachbarn und eine etwas befahrene Landstraße. Das Naturschutzgebiet Holle Sand (auch Hollsand) ist ein Wald- und Heidegebiet von rund 126 Hektar. Kleine Wege führen durch den magisch-verträumten Wald mit Birken, Kiefern, Eichen, Bussard, Falken, Specht, Fledermäusen, Fuchs und Rehen auf den Äckern vorm Haus.
Lebensmittel: Im Dorf gibt es einen Bioladen mit umfangreichen Sortiment und sehr frischem Gemüse aus eigener Ernte. 5 km bis zum nächsten Supermarkt.
Anreise: Leider am einfachsten mit dem Auto | alternativ mit Fahrrädern im Zug bis in den Ort Remels fahren
Organisation: Schlüssel im Schlüsselkasten vor Ort. Alle anderen Infos erhältst du vor der Anreise.
Kosten: Das Haus am Holle Sand ist bisher kein offizielles Ferienhaus. Du/Ihr gebt 20-30 Euro pro Nacht und Person oder nach eigener Einschätzung.
Kontakt: Familie Esch | kontakt@heike-talea-esch.de | Bitte schreibe eine Mail mit deinem gewünschten Daten. Wir freuen uns auf Deinen/euren Besuch!